EIFFAGE IMMOBILIER

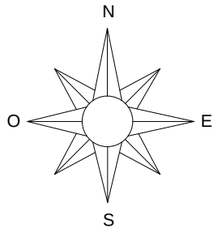

ATLANTICA

- PORNIC -
Zac de la RIA

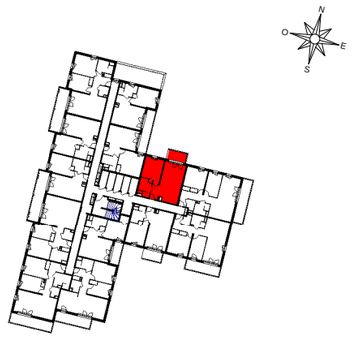

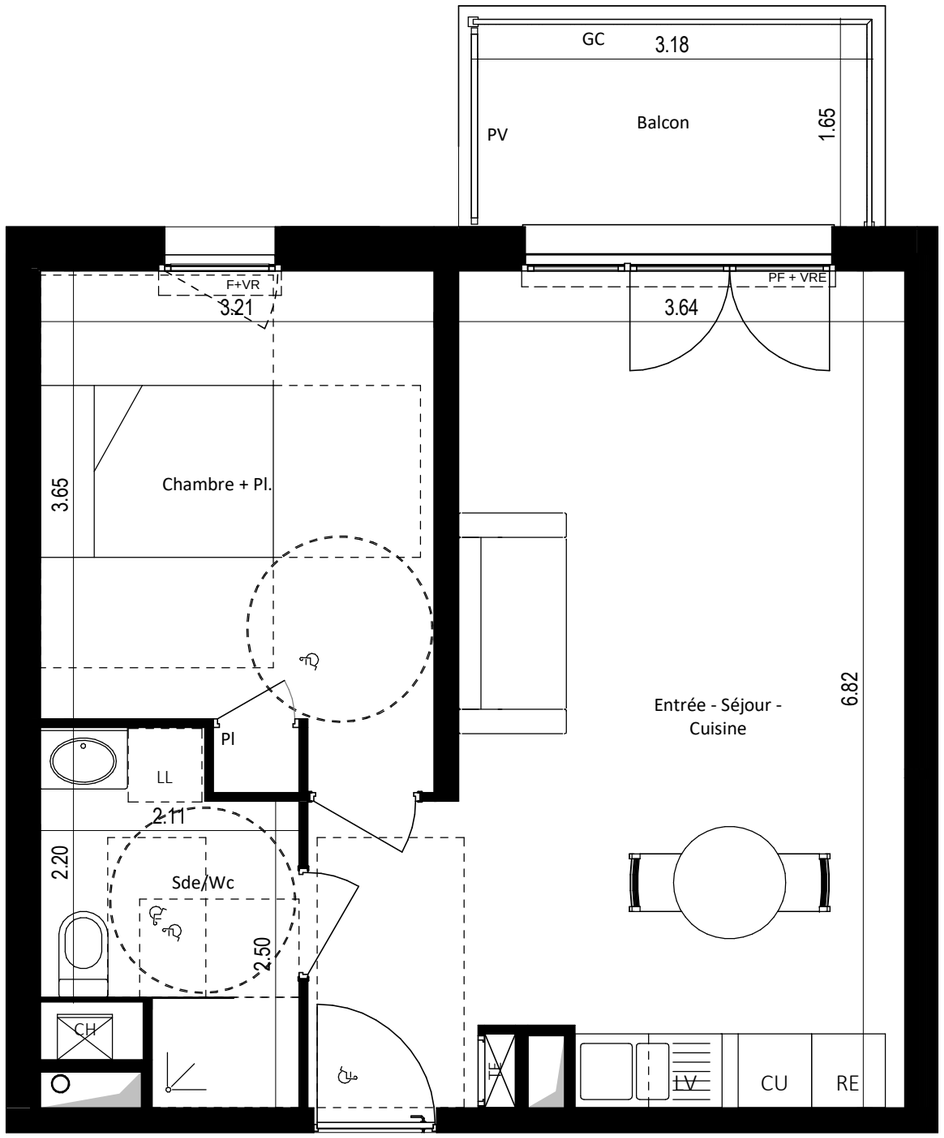

étage	n°Cage Escalier	n°logement	type logement
R+1	C	C110	T2

Entrée - Séjour - Cuisine	27.59 m²
Chambre + Pl.	12.75 m²
Sde/Wc	5.69 m²
SURFACE HABITABLE TOTALE	**46.03 m²**
Balcon	5.16 m²

LEGENDE

- GaineTechnique
- Ch Chaudière
- TE Tableau Electrique
- Poteau bois loggia

VRE: Volet Roulant Electrique
VR: Volet Roulant
F: Fenêtre
PF: Porte Fenêtre
RE: Réfrigérateur
LL: Lave Linge
LV: Lave Vaisselle
CU: Cuisson
SS: Séche Seviettes
PL: Placard
GC: Garde-Corps
PV: Pare-Vue

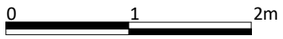

ARLAB architectes

Crée le 22/02/2022 Indice: 1

Les surfaces, côtes, gaines, retombéés, soffites et faux-plafond ainsi que l'emplacement des sanitaires ne sont pas tous figurés ou le sont à titre indicatif. Des modifications sont susceptibles d'être apportées à ce plan en fonction des impératifs administratifs, des contraintes techniques de conception et des toléances d'exécution, tant en ce qui concerne les dimensions libres que les équipements et les réseaux divers, les appareillages sanitaires et électriques. Seuls seront fournis les équipements figuant sur le descriptif en annexe de vente.