SCCV Ilot Saint Martin S6

EIFFAGE IMMOBILIER

oppidea

RÉSIDENCE FRESH TOUCH

SAINT-MARTIN-DU-TOUCH (31)

Rue André Turcat

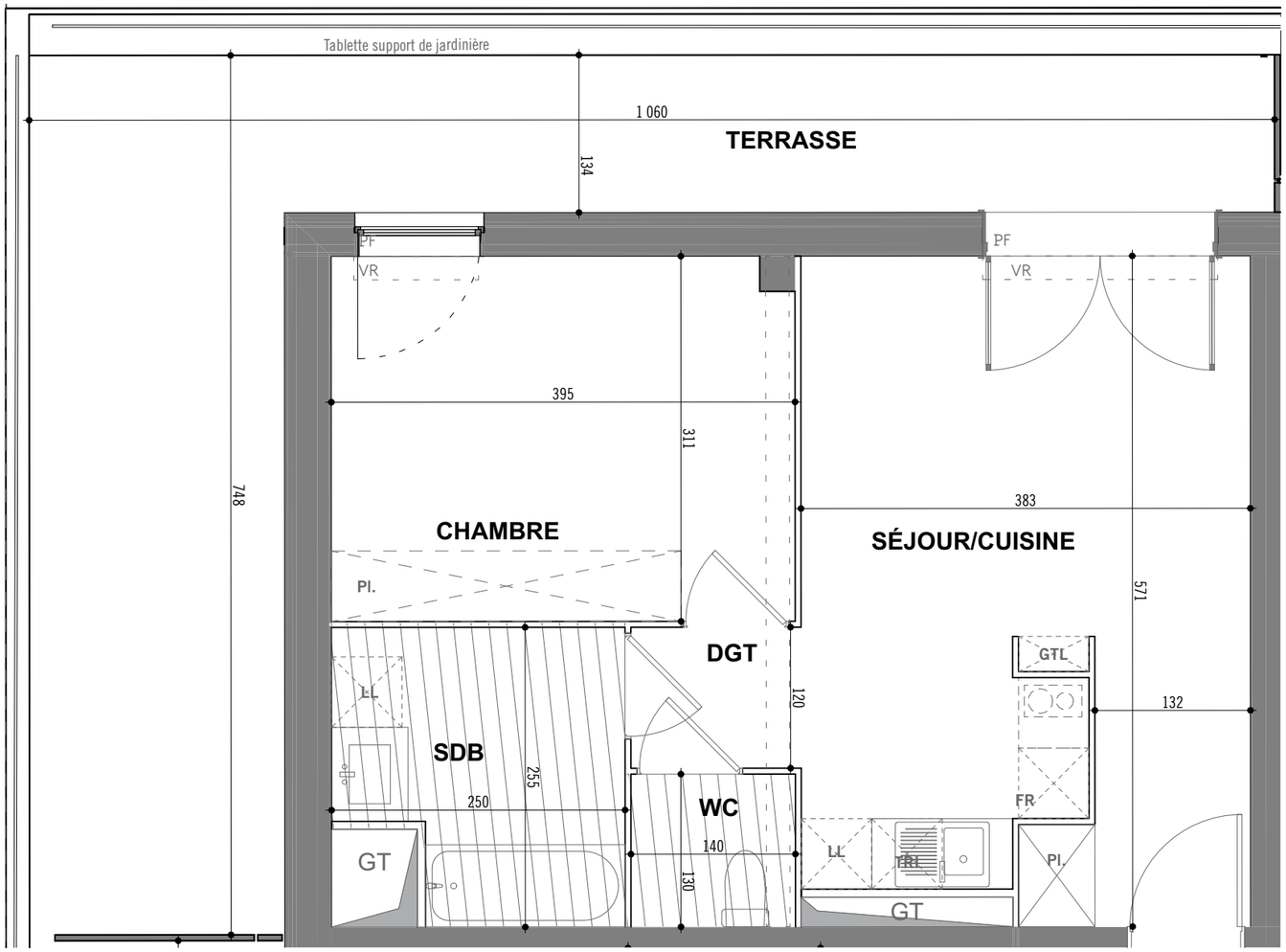

2 PIÈCES Bâtiment C - **C26** - 2ème étage	
SÉJOUR/CUISINE	20,9
DGT	1,7
CHAMBRE	12,2
SDB	5,7
WC	1,8
SURFACE HABITABLE TOTALE	42,3 m²
TERRASSE	27,5

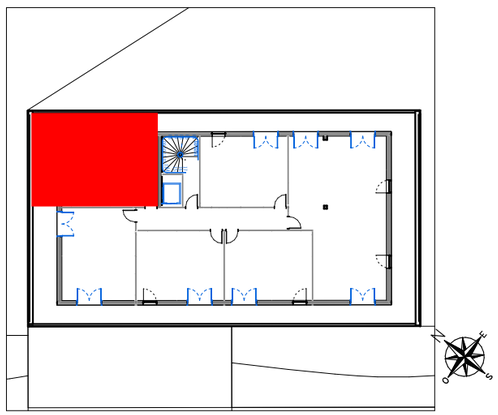

Gaines techniques
GT Sofites : HSP. 2.20m env
F Fenêtre
PF Porte Fenêtre
Tableau éléctrique
Placard non PMR À réaliser si demande du client en non PMR
PL Placard
VR Volets roulants
Poutres

10 Octobre 2022

0 1 2 3 4 5

Les surfaces, côtes, gaines, retombées, soffites et faux plafonds ainsi que l'emplacement des sanitaires ne sont pas tous figurés ou le sont à titre indicatif. Des modifications sont susceptibles d'être apportées à ce plan en fonction des impératifs administratifs, des contraintes techniques de conception et des tolérances d'exécution, tant en ce qui concerne les dimensions libres que les équipements et les réseaux divers, les appareillages sanitaires et électriques.Seuls seront fournis les équipements figurant sur le descriptif en annexe de l'acte de vente.

V2S ARCHITECTES