EIFFAGE IMMOBILIER

COFFIM Construire pour demain

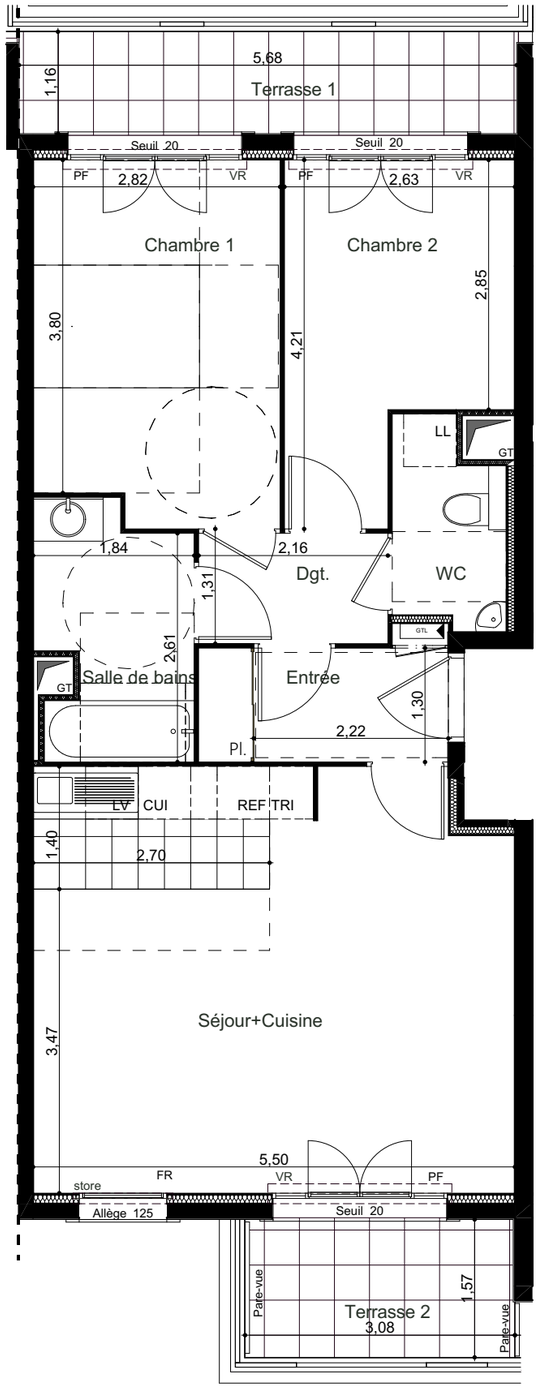

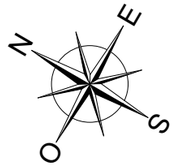

L'ORFÈVRE

L'ORFÈVRE
- 92140 - CLAMART -

Attique	Bât B	Type : 3P	N° 601

Entrée	3,88 m²
Séjour+Cuisine	26,15 m²
Chambre 1	11,44 m²
Chambre 2	9,10 m²
Dgt.	2,72 m²
Salle de bains	4,82 m²
WC	2,76 m²
SURFACE HABITABLE TOTALE	**60,87 m²**
Terrasse 1	6,67 m²
Terrasse 2	4,86 m²
SURFACE ANNEXES TOTALE	**11,53 m²**

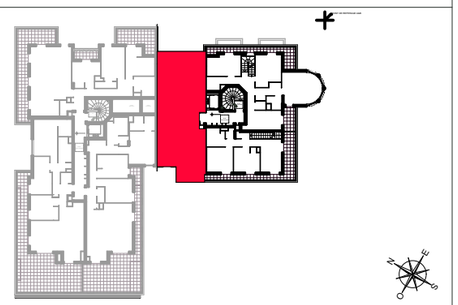

	Surface carrelée	VR	Volets roulants
GTL	Gaine technique logement	F	Fenêtre
	Soffites : HSFP 2.20m env.	FR	Fenêtre ronde
GT	Gaine technique	PF	Porte fenêtre
GV	Gaine vide	Pl.	Placard
HSP/L	HSPoutre / Largeur poutre	REF	Réfrigérateur
		CUI	Cuisson
		LV	Lave-vaisselle
		LL	Lave-linge
		TRI	Tri sélectif

14 février 2023	INDICE : Notaire

0m .5 1 2 3

Les surfaces, côtes, gaines, retombées, soffites et faux plafonds ainsi que l'emplacement des sanitaires ne sont pas tous figurés ou le sont à titre indicatif. Des modifications sont susceptibles d'être apportées à ce plan en fonction des impératifs administratifs, des contraintes techniques de conception et des tolérances d'exécution, tant en ce qui concerne les dimensions libres que les équipments et les réseaux divers, les appareillages sanitaires et électriques. Seuls seront fournis les équipements figurant sur le descriptif en annexe de l'acte de vente.

Jenny & Lakatos

ARCAS ARCHITECTURE & URBANISM