EIFFAGE IMMOBILIER

ORIGINE

VITRY SUR SEINE (94)
ZAC ARDOINES

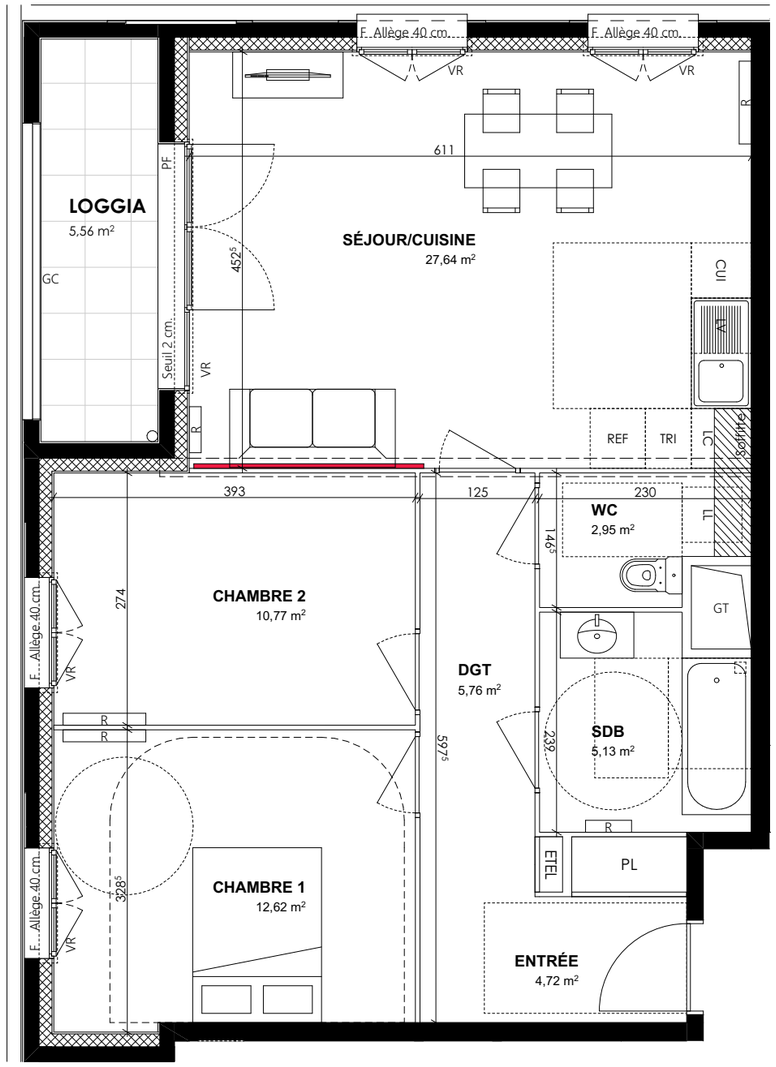

3 PIECES Batiment B - B204 - 2éme etage	
ENTRÉE	4,72
SÉJOUR/CUISINE	27,64
CHAMBRE 1	12,62
CHAMBRE 2	10,77
SDB	5,13
WC	2,95
DGT	5,76
SURFACE HABITABLE TOTALE	**69,59 m²**
LOGGIA	5,56

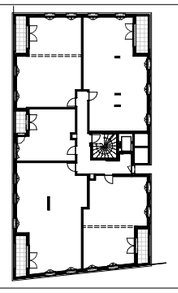

0 0,5 1 1,5 2

GT	Gaine technique	VR	Volets roulants
	Soffite : HSP 2.20env.	LV	Lave vaisselle
	Poutre : HSP 2.20env.	LL	Lave linge
F	Fenêtre	REF	Réfrigérateur
PF	Porte Fenêtre	CUI	Cuisson
ETEL	Tableau électrique	GC	Garde-corps
Pl	Placard	R	Radiateurs
	Linéaire canapé		

14 Novembre 2022 | Indice : 0

COBE URBANISME ARCHITECTURE PAYSAGE

Les surfaces, côtes, gaines, retombées, soffites et faux plafonds ainsi que l'emplacement des sanitaires ne sont pas tous figurés ou le sont à titre indicatif. Des modifications sont susceptibles d'être apportées à ce plan en fonction des impératifs administratifs, des contraintes techniques de conception et des tolérances d'exécution, tant en ce qui concerne les dimensions libres que les équipments et les réseaux divers, les appareillages sanitaires et électriques. Seuls seront fournis les équipements figurant sur le descriptif en annexe de l'acte de vente.