EIFFAGE IMMOBILIER

SYMPHONY

10 place du 14 Juillet, Malakoff

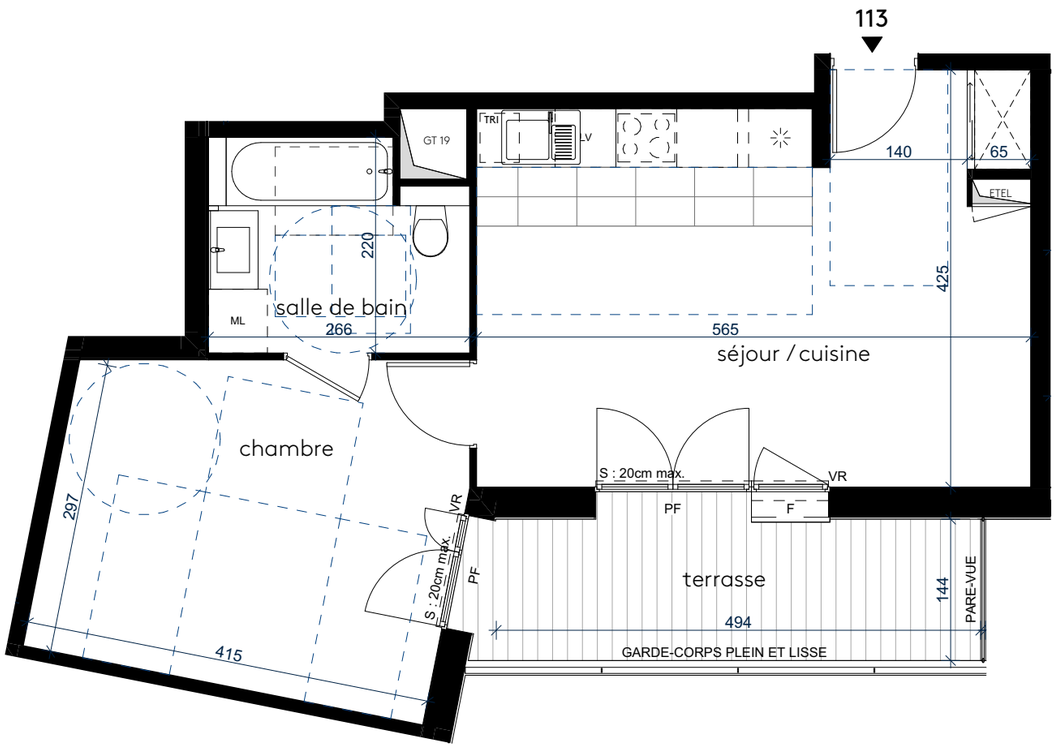

113 - 2 PIÈCES étage 1	
séjour / cuisine	22,41 m²
chambre	13,88 m²
salle de bain	5,45 m²
SURFACE HABITABLE TOTALE	**41,74 m²**
terrasse	7,31 m²

N

	évier	LV	lave-vaisselle
	espace de tri	ML	machine à laver
	réfrigérateur		plaque de cuisson
	placard	F	fenêtre ouvrant à la française
	gaine technique	FOB	fenêtre oscillo-battante
ETEL	tableau électrique	PF	porte-fenêtre
	faux-plafond / soffite	VR	volet roulant
	jardinière	AP	applique
	caillebotis / caniveaux	PCE	prise de courant étanche
		RB	robinet de puisage

26/06/2023 | INDICE : A

NOTA 1 : Les surfaces, cotes, gaines, retombées, soffites et faux plafonds ainsi que l'emplacement des sanitaires ne sont pas tous figurés ou le sont à titre indicatif. Des modifications sont susceptibles d'être apportées à ce plan en fonction des impératifs administratifs, des contraintes techniques de conception et des tolerances d'exécution, tant en ce qui concerne les dimensions libres que les équipements et les réseaux divers, les appareillages sanitaires et électriques. Seuls seront fournis les équipements figurant sur le descriptif en annexe de l'acte de vente.

NOTA 2 : Les surfaces des placards (PL) sont comprises dans la surface des pièces où ils se situent.

0m 1m 2m 3m N

croixmariebourdon architectes associés