EIFFAGE
IMMOBILIER

SUN PARC

87 Logements
Rue Olympe de Gouges - 14610 - EPRON

Bât.A - NIVEAU 1 / Logement A11 / T2

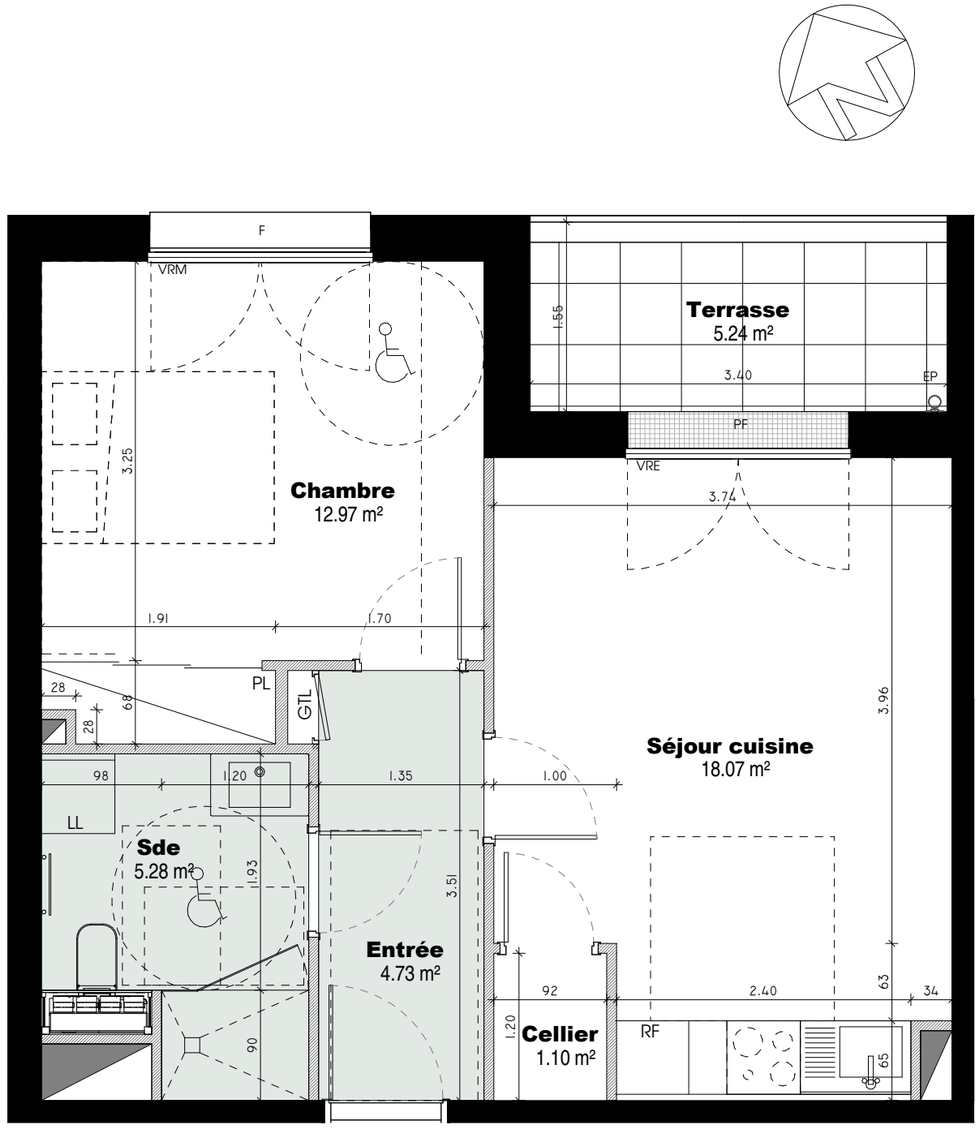

SURFACES HABITABLES

Cellier	1.10 m²
Chambre	12.97 m²
Entrée	4.73 m²
Sde	5.28 m²
Séjour cuisine	18.07 m²
	TOTAL 42.15 m²

SURFACES ANNEXES

Terrasse	5.24 m²
	5.24 m²

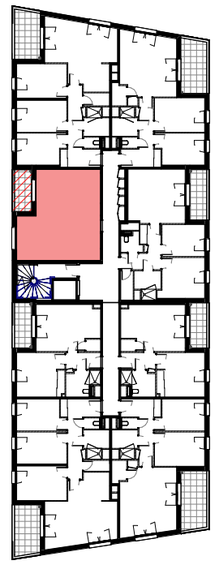

RF	: Réfrigérateur	PL	: Placard
LV	: Lave vaisselle	LS	: Linéaire supplémentaire
LL	: Lave linge	HSP 2.50m si non précisée	
GTL	: Tableau électrique		: Soffites et Faux plafond (HSP 2.17 env.)
PF	: Porte-fenêtre		: Faux plafond (HSP 2.30 env.)
F	: Fenêtre		: Gaines techniques
			: Sèche-serviette non dimensionné
			: Descente d'eau pluviale (EP)
VRE	: Volets roulants électriques		: Porteurs périphériques et intérieurs
VRM	: Volets roulants manuels		: Cloisons intérieures

0 0.5 1m 2 3 4 5m

LIONEL CARLI
ARCHITECTURE & URBANISME
18, Avenue de l'Hippodrome
14000 CAEN
tél. : +33 231 442 697

16/02/2022

Les surfaces, côtes, gaines, retombées, soffites, faux plafonds ainsi que l'emplacement des sanitaires ne sont pas tous figurés ou le sont à titre indicatif. Des modifications sont susceptibles d'être apportées à ce plan en fonction des impératifs administratifs, des contraintes techniques de conception et des tolérences d'exécution, tant en ce qui concerne les dimensions libres que les équipements et réseaux divers, les appareillages sanitaires et électriques. Seuls seront fournis les équipements figurant sur le descriptif en annexe de l'acte de vente.